Verfahren vor der Schlichtungsstelle für kaufmännische Streitigkeiten

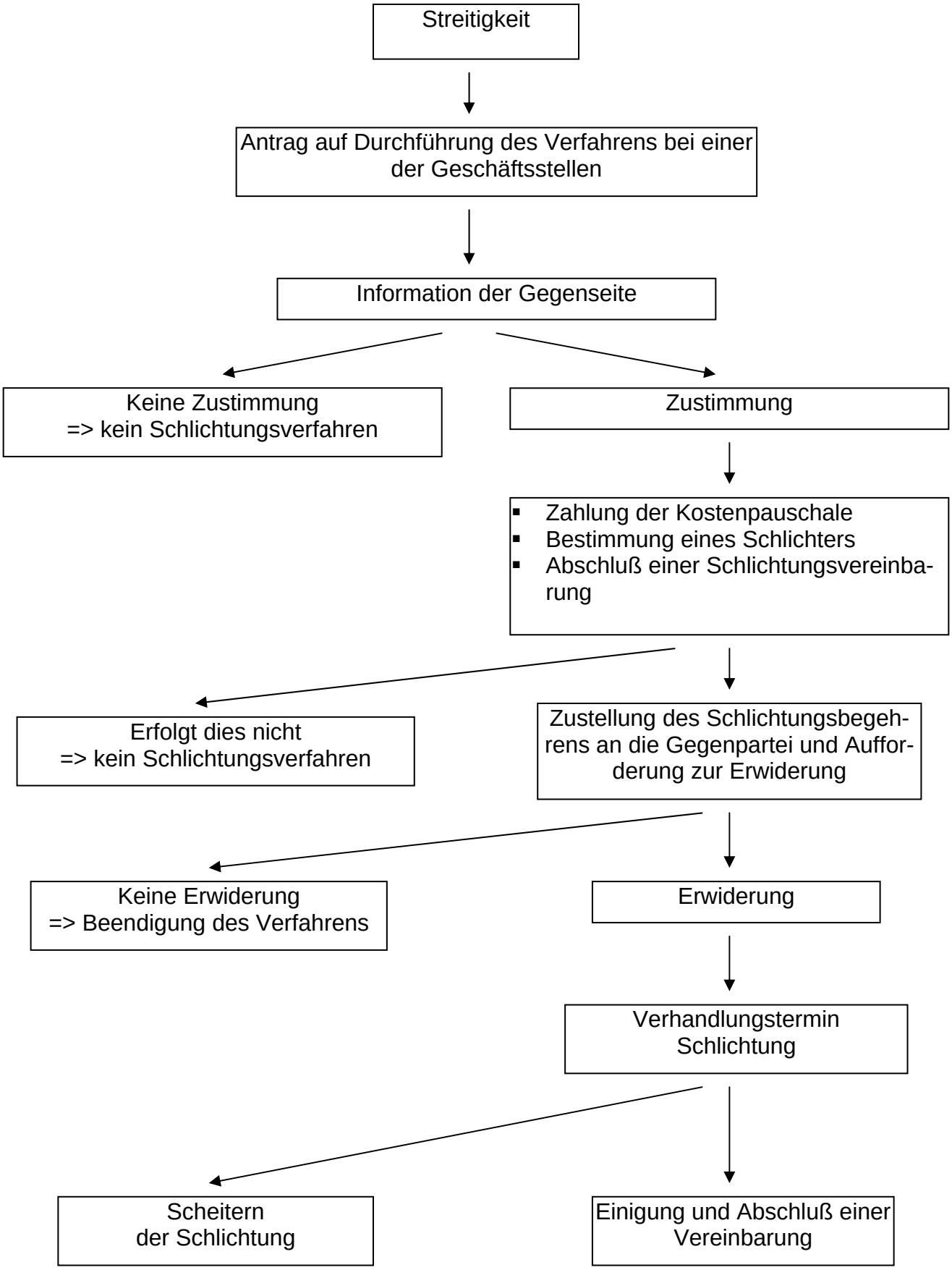

Juli 1999 Liß